



il MORGAGNI

GIORNALE DI CLINICA E TERAPIA

C.C.D. "G.B. MORGAGNI" - CATANIA

CENTRO CUORE MORGAGNI - PEDARA (CT)

14

CENTRO CLINICO E DIAGNOSTICO ~ CASA DI CURA "G.B. MORGAGNI" ~ VIA DEL BOSCO, 105 ~ 95125 CATANIA



*Mi è gradito inviarLe una presentazione
delle Aziende sanitarie collegate Case di Cura
C.C.D. "G.B. Morgagni", Catania*

I.S.C.A.S. Centro Cuore Morgagni, Pedara (Ct).

*"Il Morgagni", Giornale di Clinica e Terapia, è,
nel nostro progetto, indirizzato a tutti gli Operatori
sanitari, ai Farmacisti, ai Dirigenti di Compagnie di
Assicurazioni, ai Manager di grandi aziende, ai
Parlamentari e alle Personalità Istituzionali che
hanno ruolo nel S.S.N.*

*Il Giornale viene pubblicato in due o tre
edizioni l'anno e raccoglie la nostra esperienza
clinica operativa.*

*Mi sarà gradito farla partecipe di questo
nostro impegno, anche nel futuro, sempreché
da Lei gradito.*

***il* MORGAGNI**

**GIORNALE DI CLINICA E TERAPIA
ANNO IX • N. 14 • SETTEMBRE-DICEMBRE 2006**

Autorizzazione del Tribunale di Catania N. 6/98 del 4/6/98

Direttore Responsabile: PROF. SALVATORE CASTORINA

In Segreteria: PATRIZIA SCALIA

Grafica e Impaginazione: CED

Editore: C.C.D. "G.B. MORGAGNI" CASA DI CURA S.r.l.
95125 Catania - Via del Bosco, 105 - Tel. 095 238 228

E-mail: presidenza@morgagnict.it - Sito internet: www.morgagni.it

Stampa: Eurografica - Riposto (CT)

***il* MORGAGNI**



CENTRO CLINICO DIAGNOSTICO **G.B. Morgagni** CASA DI CURA - CATANIA

Presidente: *Prof. Salvatore Castorina*

MEDIA, ALTA SPECIALITÀ - AMBULATORI SPECIALISTICI

Accreditata con il S.S.N. Aut. San. Reg. D.A. n. 21588 del 1/3/97

Dir. Sanitario: *Dr. Sebastiano Catalano*

Unità funzionali accreditate:

CHIRURGIA - CHIRURGIA PLASTICA - NEUROCHIRURGIA: MODULO DOLORE
CARDIOLOGIA UTIC - OCULISTICA - ONCOLOGIA - O.R.L. - ORTOPEDIA
RIABILITAZIONE - TERAPIA INTENSIVA - UROLOGIA CON LITOTRISSIA

Procedure qualificanti:

CHIRURGIA LAPAROSCOPICA - CHIRURGIA ARTROSCOPICA
TAC 64 SLICE PER CHECK-UP NON INVASIVO
ENDOUROLOGIA IN ADULTI E PEDIATRICA
TRAPIANTO CORNEA - CHIRURGIA REFRAATTIVA (LASER AD ECCIMERI)
TRATTAMENTO NEUROCHIRURGICO PERCUTANEO DEL DOLORE
ASSISTENZA IN TERAPIA INTENSIVA

CENTRO QUALIFICATO PER LO STUDIO DEL FARMACO

LABORATORIO RICERCA SCIENTIFICA K COLON

Il Centro Clinico Diagnostico "G.B. Morgagni" Casa di Cura è una Clinica Polispecialistica.

La Casa di Cura è dotata di 145 posti letto.

- 4 SALE OPERATORIE CON SALE PREPARAZIONE E RISVEGLIO
TERAPIA INTENSIVA (6 posti letto)
AREA DEGENZA DI MASSIMA SORVEGLIANZA (6 posti letto)
- 1 SALA PER LITOTRISSIA EXTRACORPOREA
- 2 SALE DI RADIOLOGIA
- TAC SPIRALE E CARDIO TAC - ECO - MAMMOGRAFIA
- LABORATORIO DI ISTO-CITO-PATOLOGIA DIAGNOSTICA
- LABORATORIO DI ANALISI
- AMBULATORI POLISPECIALISTICI
- FISIOTERAPIA AMBULATORIALE
- DAY HOSPITAL - DAY SURGERY



Esistono due reparti di degenza, di cui uno nel "Blocco Centro" costituito da camere a due letti per due pazienti; l'altro nel "Blocco Est" costituito da camere singole dove un familiare può essere ospitato. Un'area di degenza è destinata al servizio di chirurgia pediatrica.

Tutte le degenze sono climatizzate e dotate di telefono, TV, frigo.

Prestazioni in regime di ricovero

Le prestazioni sono a carico del Servizio Sanitario Nazionale (S.S.N.); a carico dell'assistito è prevista una quota comfort, differenziata per specialità o reparti, non rimborsabile dal S.S.N. Il paziente, per sua libera scelta, può decidere di non usufruire del S.S.N. (è il caso, ad esempio, della forma assicurativa personale, che può essere usata ad integrazione dell'assistenza offerta dal S.S.N.).

- 1 AMBULATORIO OCULISTICO
 - 2 SALA MEETING MEDICI
 - 3 BLOCCO OPERATORIO
 - 4 DEGENZE SINGOLE
 - 5 AMBULATORI • LABORATORIO
 - 6 DEGENZA
 - 7 DEGENZA
 - 8 DEGENZA
 - 9 DEGENZA • TERAPIA INTENSIVA • SEMINTENSIVA
 - 10 BAR • HALL • CAPPELLA • URP • DH • DIREZIONE SANITARIA
 - 11 LITOTRISSIA • RADIOLOGIA • TAC • ECO • ENDOSCOPIA
 - 12 PRE-RICOVERO • AMMINISTRAZIONE • UFFICIO PERSONALE
 - 13 AMBULATORI
- P PARCHEGGIO

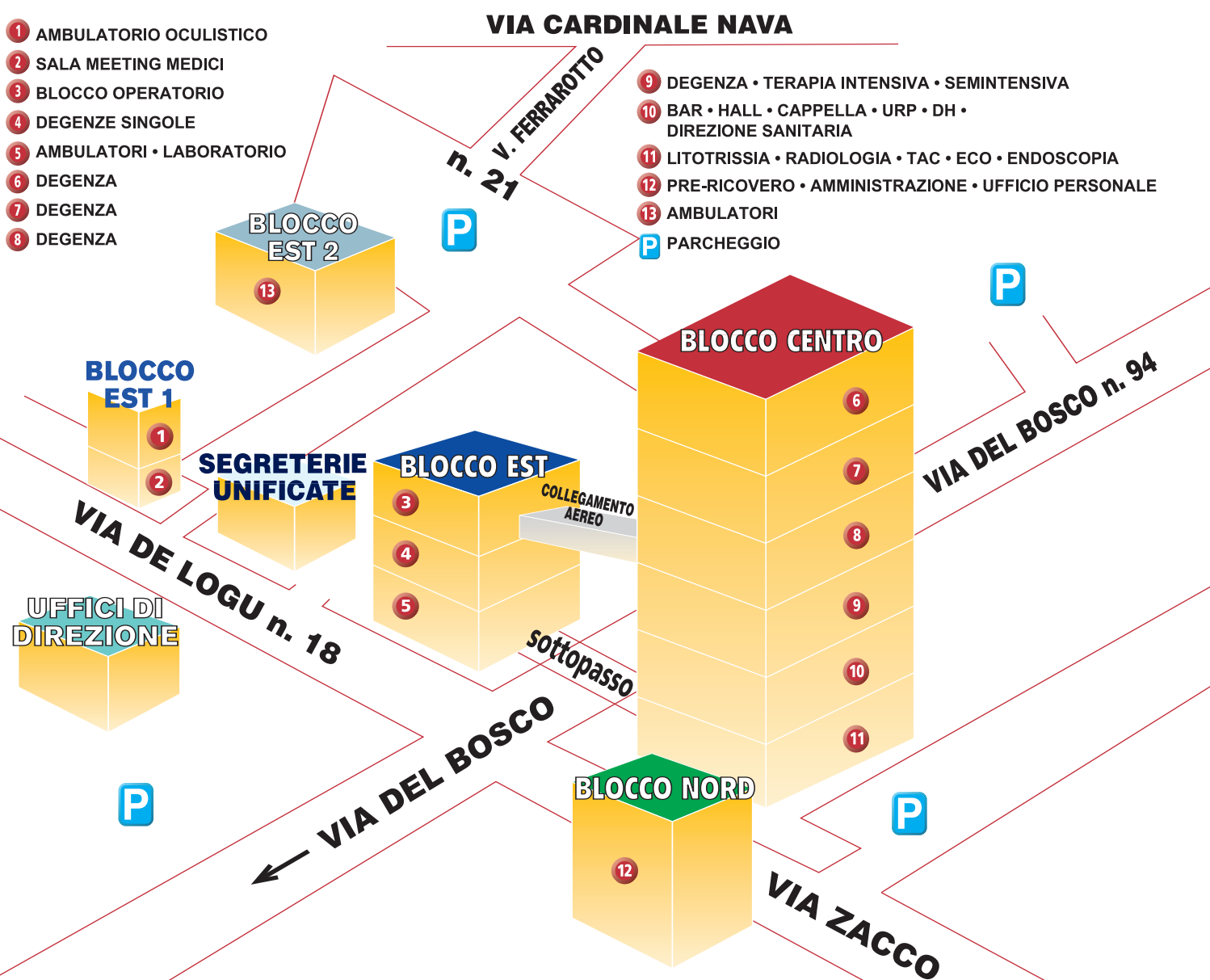

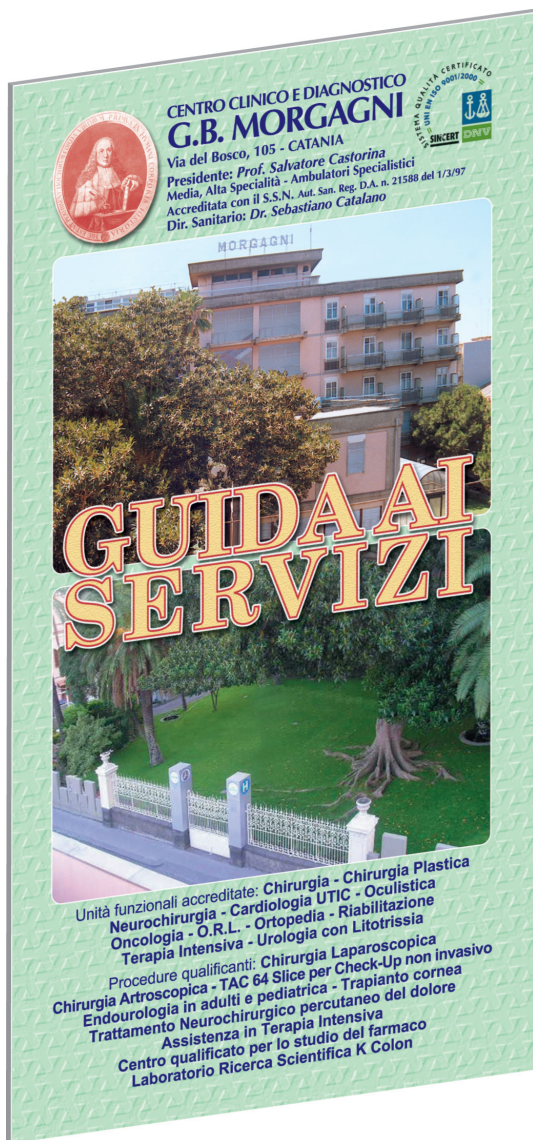

Patologie trattate

- ✓ Malattie Apparato digerente - Canale alimentare - Fegato-Pancreas
- ✓ Urologia con Litotrissia intra ed extra corporea
- ✓ Oncologia medica
- ✓ Malattie seno
- ✓ Oculistica
- ✓ Ortopedia e Chirurgia artroscopica del ginocchio e della spalla
- ✓ Riabilitazione funzionale
- ✓ Chirurgia della mano e piede
- ✓ Otorinolaringoiatria
- ✓ Terapia Intensiva - Terapia semi-intensiva
- ✓ Neurochirurgia: Modulo Medicina del dolore
- ✓ Chirurgia laparoscopica (è praticata, da anni, la chirurgia laparoscopica, con tecnica finalizzata alla realizzazione di interventi nella cavità addominale mediante gesti video guidati ed eseguiti con minima invasività, quando ne esista indicazione)
- ✓ Chirurgia pediatrica
- ✓ Chirurgia plastica
- ✓ Medicina preventiva - Check-Up

Le prestazioni possono essere rese in regime di ricovero ordinario o di Day Hospital (prestazioni mediche) o di Day Surgery (chirurgiche).

Prestazioni di Diagnostica

- ✓ Angiologia
- ✓ Dermatologia
- ✓ Ginecologia
- ✓ Urologia
- ✓ Cardiologia
- ✓ Pneumologia
- ✓ Fisioterapia
- ✓ Ortopedia
- ✓ Chirurgia
- ✓ Oculistica
- ✓ Oncologia
- ✓ Chirurgia della mano
- ✓ Chirurgia pediatrica
- ✓ Otorinolaringoiatria
- ✓ Chirurgia plastica
- ✓ Epatogastroenterologia





Diagnostica strumentale

- ▶ Laboratorio analisi

Area Cardiologica-Vascolare

- ▶ ECG
- ▶ Ecocardiografia
- ▶ Ecocolordoppler
- ▶ Prova da sforzo
- ▶ Holter-elettrocardiografia dinamica
- ▶ Monitoraggio pressione arteriosa
- ▶ Ecocolordoppler artero-venoso

Area Radiologica - Immagini

- ▶ Radiologia tradizionale
- ▶ Mammografia
- ▶ TAC
- ▶ Ecografia internista
- ▶ TAC Multistrato Cardio (coronaro-TAC – Colonscopia virtuale)

Area Urologica

- ▶ Ureterocistoscopia
- ▶ Uroflussometria
- ▶ Urodinamica

Area Digestiva

- ▶ Esofago-gastro-colon-retto-scopia
- ▶ Colangiografia retrograda

Area Pneumologia

- ▶ Funzionalità respiratoria (spirometria)

Area Oculistica

- ▶ Laser Yag
- ▶ Fluorangiografia
- ▶ Campimetria
- ▶ Esame del fondo
- ▶ Laser a Eccimeri
- ▶ Esame del visus

Check-up

- ▶ Rischio cardiovascolare
- ▶ Rischi oncologici

PERCORSO PER L'ACCESSO AL RICOVERO IN ELEZIONE (solo chirurgico) O IN URGENZA (medico o chirurgico)

RICOVERI AL BLOCCO CENTRO DEGENZA IN CAMERE A 2 LETTI x 2 RICOVERI O CAMERE SINGOLE (secondo disponibilità)

CENTRO CLINICO DIAGNOSTICO "G.B. MORGAGNI"
via De Logu, 18
via Del Bosco, 94
via Ferrarotto, 21
CATANIA

PERCORSO PER L'ACCESSO AL RICOVERO IN REGIME Day Surgery Day Hospital

per le seguenti branche

- OCULISTICA
- CHIR. DELLA MANO
- CHIR. PEDIATRICA
- ORL
- CHIR. GENERALE
- NEUROCHIRURGIA
- ONCOLOGIA
- RIABILITAZIONE
- CHIRURGIA PLASTICA
- DIAGNOSTICA COMPLESSA

"G.B. MORGAGNI"
BLOCCO CENTRO
Via del Bosco, 105
Ingresso: via Zacco, 3

Allegato al MQ 1/2 (Carta dei Servizi) - Rev. 1 del 13/10/06



RICOVERO IN ELEZIONE (solo Chirurgia e Specialità Chirurgiche)

RICOVERO IN URGENZA (sia Medico che Chirurgico)

Il Percorso è sovrapponibile alla Procedura in ELEZIONE con esclusione del momento pre-ricovero e la procedura di Accettazione che in caso di Urgenza si attiva tramite il Servizio medico di Accettazione (Referenti: prof. L. Sfogliano e dott. S. Catalano o in assenza i Medici di Guardia).

Prima del ricovero

- Per accedere al ricovero si richiede la proposta di uno Specialista della Casa di Cura, previa visita ambulatoriale, concordata con la Segreteria (095.238111) o su proposta del Curante, se da questi convenuto con i medici responsabili della Casa di Cura (Referenti: prof. L. Sfogliano e dott. S. Catalano, tel. 095.238111).
- L'Utente accolto si presenterà alle Segreterie, site nel Blocco Est, nel Blocco Centro e nel Blocco Nord, per conoscere la possibile data del ricovero e l'**indicazione del giorno in cui accedere all'Ambulatorio Prericovero** per la "Valutazione clinica preoperatoria".
- L'Utente richiederà, quindi, al Medico di base l'impegnativa di ricovero.
- Il giorno dato per la valutazione preoperatoria l'utente si presenterà a digiuno, all'ora indicata, all'Ambulatorio prericovero sito in **via Zacco, 24** (Blocco Nord, dirimpetto al Blocco Centro).
È necessario che l'Utente esibisca, alla visita pre-ricovero l'elenco di tutti i farmaci eventualmente assunti, i referti di precedenti esami eseguiti (ECG, Radiografie, Ecografie, ecc.), la scheda di dimissione di precedenti ricoveri e le indicazioni dei farmaci e delle sostanze cui riferire eventuali allergie.
Presso questo Ambulatorio, Medici Specialisti raccoglieranno la sua storia clinica e valuteranno il suo stato generale ai fini della idoneità all'atto chirurgico. Sarà eseguito un prelievo di sangue e, se sarà ritenuto opportuno dal medico, eseguirà una radiografia del torace. Un cardiologo lo visiterà ed eseguirà un elettrocardiogramma. A giudizio del medico che lo visiterà può essere data indicazione a valutazione anestesiológica prima del ricovero. In tal caso gli sarà dato appuntamento per un martedì, giovedì o venerdì in ora pomeridiana. In caso diverso egli incontrerà l'anestesista in reparto prima dell'intervento. La valutazione cardiologica e anestesiológica oltre che i dati di laboratorio sono elementi fondamentali per la scelta del percorso anestesiológico che comunque spetta solo all'anestesista definire, così come la valutazione del rischio. Di tutto questo l'anestesista informerà l'utente per ricevere, sottoscritto, il cosiddetto consenso informato anestesiológico.
- Il consenso all'atto chirurgico invece sarà richiesto dal chirurgo, il quale ha il dovere di dare tutte le informazioni relative alle finalità della prestazione e delle possibili complica-



ze e insuccessi. Questo avverrà in degenza se non fosse stato sottoscritto al momento dell'incontro in ambulatorio. (Esiste un dossier accluso in seno alla cartella clinica predisposto per la raccolta del consenso).

- L'impegnativa richiesta deve essere consegnata alla Segreteria il giorno previsto per gli esami di prericovero, in via Zacco, 24.

Il giorno del ricovero

- Di norma il ricovero ha luogo durante le prime ore del pomeriggio. L'Utente si presenterà per il ricovero il giorno indicato dalla Segreteria previa conferma telefonica da chiedersi alle ore 10.00 dello stesso giorno al numero 095 238116 (se il ricovero avviene di domenica chiamare il sabato entro le ore 12.00).
- La Direzione farà tutto il possibile per mantenere l'impegno di prenotazione, anche se potrebbe essere costretta a rinviare il ricovero di qualche giorno in conseguenza di imprevisto blocco nella rotazione dei posti liberi.
- Presentarsi muniti di documento di riconoscimento e codice fiscale alla Segreteria del Blocco Centro. Portare anche i farmaci eventualmente assunti a domicilio (specialmente Insulina e Antipertensivi), per l'immediata somministrazione.
- Sarà accolto da una Segretaria di Accettazione che controllerà l'avvenuta esecuzione degli esami di prericovero. Se l'Utente non avesse rispettato la procedura di prericovero non potrà essere accolto e dovrà accettare nuova prenotazione.
- Accolto dall'Infermiere Professionale avrà assegnato il posto-letto.
- Arrivato in Reparto incontrerà un Medico che rivaluterà la sua cartella clinica e controllerà gli esami preventivamente richiesti ed eseguiti.
- L'indicazione della presunta ora di chiamata per la Sala Operatoria sarà data dopo che la Direzione Sanitaria avrà stilato il programma operatorio della giornata. Gli orari forniti sono assolutamente indicativi e potrebbero non essere rigorosamente rispettati per motivi imprevisti.
- **Diario di vita in reparto:**
 - 06.00 - 07.30 Pulizia del paziente non autosufficiente, terapia, rilevazione temperature corporee ed eventuali attività preparatorie all'intervento.
 - 07.30 - 08.30 Colazione (esclusi i candidati per intervento chirurgico).
 - 08.30 - 11.30 Visita Medico di Reparto: Medicazione e Terapia.
Visita del Responsabile di raggruppamento.
 - 08.00 - 12.00 Pulizia e riordino delle Camere.
 - 11.30 - 12.00 Colloquio con i familiari a cura del medico di reparto.
 - 13.00 - 14.00 Pranzo.
 - 15.00 - 18.00 Visite di cortesia.
 - 17.30 - 20.00 Visita Medico di reparto: Medicazione e Terapia.
 - 18.00 - 18.30 Santa Messa in Cappella (sabato o festivi).
 - 19.00 - 20.00 Cena.
 - 21.00 - 06.00 Controlli del Medico di Guardia.



- Ogni eventuale ritardo, disservizio o inconveniente durante il periodo di degenza potrà essere segnalato al Medico di Turno o di Reparto. Le annotazioni saranno utili a migliorare ulteriormente i servizi forniti dalla Casa di Cura e dal suo personale medico e paramedico. A tal fine, presso la Segreteria Accettazione Ricoveri è disponibile un questionario di soddisfazione da utilizzare per le segnalazioni.

Momento operatorio

- Il prelievo dalla degenza viene eseguito dal portantino qualche ora prima dell'inizio dell'atto operatorio per consentire l'esecuzione degli atti necessari in sala preparazione.
- In sala preparazione l'Anestesista rivaluta gli esami e le condizioni cliniche del momento e, ove (raramente) sorgessero dubbi ai fini della sicurezza sulla opportunità di avviare le procedure Anestesiologiche a insindacabile giudizio dell'Anestesista, l'operando, informato del problema, sarà riportato in degenza col progetto di rivalutare, anche con altri esami, l'operabilità.
- L'orario dell'intervento viene indicato con numero progressivo entro le 2 fasce orarie: mattina (1^a fascia oraria); pomeriggio (2^a fascia oraria). Es.: nella 1^a fascia (ore 9.00-14.00) 1°...2°...3°... o nella 2^a fascia (ore 14.00-20.00) 1°...2°...3°...
Si tratta di indicazioni di massima in quanto pur operando su 4 sale operatorie la gestione del malato Chirurgico non può essere regolato con rigore cronometrico.
Dopo la conclusione dell'atto operatorio il paziente resta per qualche ora in area di sorveglianza nello stesso blocco operatorio, per rientrare in degenza anche dopo qualche ora.
- Il paziente può, a insindacabile giudizio del Chirurgo, prima di tornare, in degenza restare in area di massima sorveglianza ubicata al 1° piano del Blocco Centro fino alla stabilizzazione di tutti i parametri. Se previsto, il paziente viene informato prima dell'intervento, se non previsto è il Medico di reparto che informa i congiunti della decisione.
- I congiunti sono avvisati della conclusione dell'intervento dall'Infermiera o dal Medico del piano degenza.
- Se l'attività di sala operatoria si dovesse prolungare oltre le ore 21.00 i congiunti riceveranno informazioni in sala d'attesa (piano bar-centralino) e a cura del portiere potranno accedere in ordine al reparto per incontrare il congiunto. In tal caso dovranno accettare l'invito a lasciare liberi i piani degenza.

Raccomandazioni

- I pazienti cardiopatici, ipertesi, affetti da distiroidismo, epilessia o Parkinson dovranno assumere i farmaci previsti dal loro schema terapeutico la mattina dell'intervento anche se a digiuno.
- I pazienti diabetici sono tenuti a seguire un corretto regime alimentare per almeno 3 giorni prima del ricovero al fine di giungere in buon compenso glicometabolico.



- I pazienti in terapia con antiaggreganti (Aspirinetta, Cardioaspirin, Ticlopidina, Ibustrin, Plavix, ecc.) dovranno sospendere l'assunzione del farmaco secondo indicazione del Cardiologo in visita pre-ricovero.
- I pazienti in terapia con anticoagulanti orali (Sintrom, Coumadin) dovranno sospendere l'assunzione del farmaco una settimana prima dell'intervento e sostituirlo con Eparina a basso peso molecolare, secondo parere del Cardiologo in visita pre-ricovero.
- Presentarsi muniti di elenco di tutti i farmaci assunti a domicilio.
- Si raccomanda di limitare l'ingombro da valigie voluminose. Preferire borse morbide con pochi effetti personali. I bagni sono dotati di sapone e viene consegnato all'ingresso un asciugamano.

Accesso corsia (2 letti x 2 pazienti) di familiari e visitatori

- Le visite di cortesia sono rigorosamente regolate da controllo all'ingresso e consentite dalle ore 17.00 alle ore 19.00 (da lunedì a sabato), domenica e festivi dalle ore 15.00 alle ore 18.00.
- Solo i familiari muniti di tessera possono restare in degenza e solamente dalle ore 11.30 alle ore 20.00. Nelle ore notturne è consentito che resti presso il paziente solo un accompagnatore dello stesso sesso ove necessario.
- Per i minori di 12 anni è consentita la permanenza in reparto di un genitore nelle ore diurne e nelle ore notturne. I restanti familiari ed i visitatori si atterranno agli orari visita stabiliti per le visite di cortesia.

Accesso alla degenze di camera singola

- I familiari muniti di tessera possono soggiornare in camera durante le 24 ore escluso dalle 8.30 alle 11.00.
Per i visitatori valgono le norme comuni alla corsia.

Dimissioni

- In genere le dimissioni hanno luogo alle ore 10.30. Il ricoverato riceverà dal Medico o dall'Infermiere i documenti di dimissione.

Utilizzazione del parcheggio

- La Casa di Cura è dotata di 2 parcheggi: 1 minore (10 posti), via Zacco, 3; 1 maggiore (100 posti) via De Logu, 18 - via Del Bosco, 94-96 e via Ferrarotto, 21 (entrata), via Ferrarotto, 21 (uscita). Nei giorni festivi è attivo solo il parcheggio di via Zacco, 3.



Procedure per accedere alla *Day Surgery* e al *Day Hospital*

Per accedere si richiede la proposta di uno specialista della Casa di Cura.

1

L'Utente si presenterà subito alla Segreteria dell'Ambulatorio dello Specialista che ha dato il parere, per conoscere la possibile data del ricovero e l'indicazione del giorno in cui accedere all'Ambulatorio Prericovero per la "Valutazione clinica preoperatoria".

2

L'Utente richiederà, quindi, al Medico di base l'impegnativa di ricovero Day Surgery o Day Hospital.

3

Il giorno dato per la valutazione preoperatoria si presenterà all'ora indicata all'Ambulatorio prericovero sito in **via Zacco, 24**.

4

L'impegnativa richiesta deve essere consegnata alla Segreteria il giorno previsto per gli esami di Prericovero, in **via Zacco, 24**.

5

L'Utente si presenterà alla Segreteria di via Zacco, 3 per il ricovero previa **conferma telefonica da chiedersi alle ore 18.00 del giorno precedente al numero 095.238116**.

6

La Direzione farà tutto il possibile per mantenere l'impegno di prenotazione, anche se potrebbe essere costretta a rinviare il ricovero di qualche giorno in conseguenza d'imprevisto blocco nella rotazione dei posti liberi.

Presentarsi muniti di documento di riconoscimento e codice fiscale.

7

Presentarsi a digiuno almeno da 5 ore.

8

Sarà accolto da una Segretaria di Accettazione che lo avvierà al reparto

9

Arrivato in Reparto incontrerà un Medico che rivaluterà la sua cartella clinica e controllerà gli esami preventivamente richiesti, eseguiti.

10

Dalla fine dell'intervento dovrà restare in osservazione per almeno 3 ore e comunque a discrezione del Medico.

11

Alla dimissione riceverà una scheda che contiene utili informazioni per il post-trattamento.

12

Non è consentito a parenti ed amici di soggiornare in Degenza. Solo per i bambini di età inferiore ai 12 anni è consentita la presenza di un genitore. I congiunti devono soggiornare in sala d'attesa o alla sala bar, se dotati di telefono cellulare possono dare il numero all'I.P. per essere informati.



PROGETTO CHECK-UP

FINALIZZATO ALLA DIAGNOSTICA PRECOCE NEL CAMPO ONCOLOGICO E CARDIOLOGICO

Cancro del colon retto

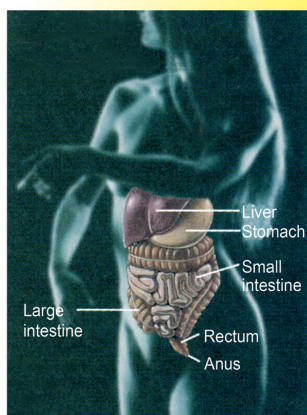

Tumori prostata

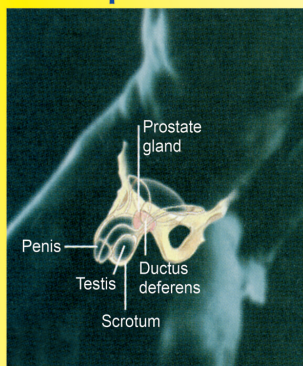

Cancro della vescica

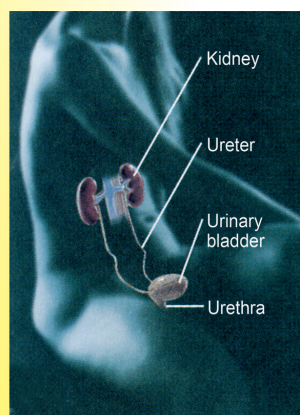

Carcinoma del polmone

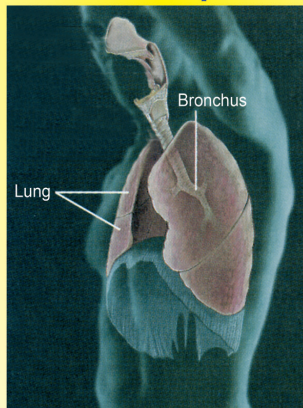

Cancro dell'utero (corpo, endometrio o collo)

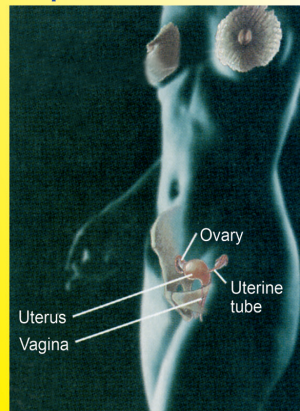

Cancro del seno

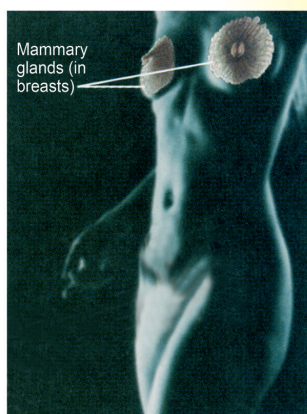

Cardiovascolare

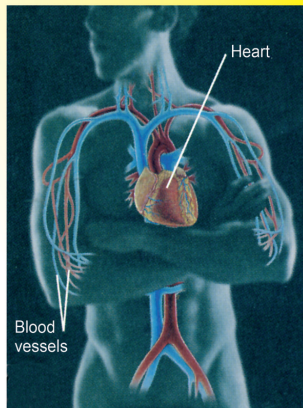

C.C.I.D. "G.B. MORGAGNI" CASA DI CURA



CENTRO CLINICO DIAGNOSTICO "G.B. MORGAGNI" - CASA DI CURA
Referente Medico: Luigia D'Anna Tel. 095 238 655 - 095 238 554



Ambulatori

Branca	Ricevimento	Esami
Angiologia	Appuntamento	Ecodoppler - Ecocolordoppler
Cardiologia	Appuntamento	ECG-Ecocordio - Test Ergometrico Holter Pressorio - Holter Cardiaco
Chirurgia generale	Appuntamento	
Chirurgia della mano	Appuntamento	
Chirurgia pediatrica	Appuntamento	
Chirurgia plastica e ricostruttiva	Appuntamento	
Dermatologia	Appuntamento	
Diabetologia e Endocrinologia	Appuntamento	Controllo Diabetologico Controllo Endocrinologico
Epatologia	Appuntamento	
Fluorangiografia	Appuntamento	Retinografia
Ginecologia	Appuntamento	Pap Test - Tampone vaginale Visita senologica - Ecografia
Internistica "Gastroenterologia"	Appuntamento	Colonscopia - Gastroscoopia - Rettoscopia
Neurochirurgia Terapia del dolore	Appuntamento	Terapia Infiltrativa paravertebrale
Neurologia	Appuntamento	Elettromiografia - Elettroencefalografia
Oculistica	Appuntamento	Campo visivo Capsulotomia o iridectomia Yag laser Ecografia oculare - Argon laser per retinopatie - Argon laser per degenerazioni o rotture - Microscopia endoteliale - Pachimetria corneale
Oncologia	Appuntamento	
Ortopedia	Appuntamento	Infiltrazioni
Otorino	Appuntamento	Otovesibolari
Reumatologia	Appuntamento	Infiltrazioni
Psicologia	Appuntamento	Psicoterapia Clinica
Pneumologia	Appuntamento	Emogasanalisi - Prick Test Prove allergiche - Pulsossimetria Spirometria - Walking Test
Urologia	Appuntamento	Uretrocistoscopia - Uroflussometria ed Esame Urodinamico
Fisiatria	Appuntamento	

PROGETTO CHECK-UP



Il **progetto check-up** costituisce una proposta innovativa sul territorio, finalizzata all'implementazione di un servizio di medicina diagnostica-preventiva, rivolto a cittadini sani o apparentemente tali, che desiderano effettuare un controllo sul proprio stato di salute.

Il servizio di **check-up** presenta fondamentalmente le seguenti caratteristiche:

- le prestazioni vengono eseguite in regime privato;
- l'esecuzione degli esami previsti nei percorsi proposti nel progetto avviene nel minor numero di accessi possibili per l'utente, ponendo notevole attenzione ad evitare la dispersione logistica dello stesso (esami eseguiti in luoghi attigui) ed a prestare il servizio garantendo la puntualità e la regolarità dell'erogazione;
- per ottimizzare l'erogazione del servizio, quindi, è prevista la realizzazione di percorsi privilegiati per gli utenti che accedono alla clinica.

La collaborazione degli specialisti della clinica, ha permesso l'individuazione di **6 tipologie di check-up**, in relazione a quelle che costituiscono, attualmente, le principali cause di morbosità e mortalità.

CHECK-UP CARDIOVASCOLARE (n° 4 accessi previsti)	
N° accessi	Esame
I	Anamnesi Esami Ematochimici
II	Visita cardiologica ed ECG Esame ecocardiografico Ecocolor Doppler dei TSA Test ergometrico
III	Visita oculistica e fondo oculare Coronaro-TC (TC 64)
IV	Sintesi clinica e consegna

CHECK-UP MAMMELLA E SFERA GINECOLOGICA (n° 2 accessi previsti)	
N° accessi	Esame
I	Anamnesi Visita ginecologica PAP Test e colposcopia Ecografica transvaginale Visita senologica Ecografia Mammografia
II	Sintesi clinica e consegna

SCREENING CA POLMONARE (n° 3 accessi previsti)	
N° accessi	Esame
I	Anamnesi Esami Ematochimici ECG
II	Spirometria Broncoscopia virtuale (TC 64) TAC Spirale Esame espettorato
III	Sintesi clinica e consegna

SCREENING CA COLON-RETTO (n° 2 accessi previsti)	
N° accessi	Esame
I	Anamnesi Sangue occulto nelle feci Colonscopia virtuale (TC 64) Colonscopia e biopsia
II	Sintesi clinica e consegna

SCREENING PROSTATA (n° 3 accessi previsti)	
N° accessi	Esame
I	Anamnesi Prelievo sangue PSA Visita digito ano rettale
II	Ecografia prostatica
III	Sintesi clinica e consegna

SCREENING VESCICA (n° 2 accessi previsti)	
N° accessi	Esame
I	Anamnesi Esame urine Ecografia apparato urinario Test MNP22
II	Sintesi clinica e consegna



Medici Specialistici

Area Medica

ALLERGOLOGIA E IMMUNOLOGIA

Raimondi Massimo
Viscuso Tiziana

ANGIOLOGIA

Ficili Tiziana

CARDIOLOGIA

Caltagirone Silvestro
Cannamela Luigi
Distefano Giuseppe
Giuffrida Giuseppe
Farruggio Michele
Leotta Emanuele
Pulvirenti Anna
Scaccianoce Giuseppe
Tomaselli Andrea

DERMATOLOGIA E MEDICINA ESTETICA

Sorbello Francesco
Tedeschi Aurora

ENDOCRINOLOGIA

De Geronimo Vincenzo
Vecchio Placida Serena

FISIATRIA

Riso Francesco

GASTROENTEROLOGIA

Calzona Armando
Schillaci Walter
Siragusa Giuseppe

GINECOLOGIA

Santonoceto Antonella

IGIENE

Castorina Concetta
Catalano Sebastiano

MEDICINA

Antoci Salvatore
Campanile Enrico
Corrao Giovanna
D'Anna Luigia
Di Prima Piero
Grasso Gaetana
Ossino Anna Maria
Panarello Alessandra
Sciuto Giuseppe
Sfogliano Luciano
Sidoti Cristina
Tudisco Simona

NEUROLOGIA

Tarascone Maria
Viscuso Antonino

ONCOLOGIA

Failla Giuseppe
Marino Orazio
Pappalardo Alessandro
Petralia Giuseppina

PNEUMOLOGIA

Caltagirone Francesca
Dieni Dario
Milazzo Vilma Lores
Privitera Maria Luisa

PSICOLOGIA

Spada Michele



Area Chirurgica

ANESTESIA

Battaglia Pietro
Bivona Carmelo
Ficicchia Salvina
Pavone Maria Luisa
Petrina Francesco

CHIRURGIA GENERALE

Aziz Karà
Castorina Riccardo
Castorina Salvatore
Castorina Sergio
Lanzafame Angelo
Thenasseril Benny

CHIRURGIA DELLA MANO

Branciforti Bruno
Catana Giuseppa
Giuffrida Stefania
Spata Giuseppe

CHIRURGIA PEDIATRICA

Bagnara Vincenzo
Di Benedetto Alfio Giorgio
Vasta Gaetano

CHIRURGIA PLASTICA

Liardo Giuseppe
Romeo Lillo

NEUROCHIRURGIA

Alexandre Albert
Azuelos Alberto
Corò Luca
Mingrino Salvatore

OCULISTICA

Amantia Lorenzo
Amore Augusto
Cannavò Daniele
Consoli Giuseppe
Ghirlanda Rita
Lanzafame Francesco
Randazzo Salvatore

ORL

Raso Domenico
Pennisi Orazio
Trichini Antonio

ORTOPEDIA

Di Giunta Angelo
Gangitano Roberto
Ioppolo Francesco
Niciforo Antonino
Tirrò Sebastiano

UROLOGIA

Condorelli Sebastiano
Costanzo Vincenzo
Granata Mario
Pisciotta Filippo

Il libero Meeting del Venerdì

Il Prof. Salvatore Castorina invita tutti i collaboratori ad un incontro dedicato alla valutazione settimanale della qualità del nostro lavoro. Diventa l'occasione per scambiare idee confrontare i risultati costruire quel percorso che porti a perfezionare giorno dopo giorno la qualità dell'assistenza. Spazio sarà dedicato al commento delle schede di improprietà rilevate nelle procedure adottate per la certificazione di qualità. Saranno altresì commentate le schede di gradimento degli utenti pervenute da degenze, DH e Ambulatori. Tali incontri non prevedono ordine del giorno né sono ritenuti obbligatori. Sono indirizzati alle unità libere dai turni di lavoro, che liberamente decideranno di parteciparvi. Abbiamo scelto il venerdì alle ore 19,00 ritenendolo un buon riferimento perché giorno di fine settimana. Alle ore 20,00 conclusione dell'incontro. La sede è la Presidenza, via De Logu, 17.



Servizio Diagnostica Strumentale

RADIOLOGIA E DIAGNOSTICA PER IMMAGINI

Bisceglie Pierluigi
Castorina Emilio Giovanni
Riccioli Vincenzo

ELETTROMIOGRAFIA

Tarascone Maria

PATOLOGIA CLINICA

Bonfiglio Giovanni
Sanfilippo Angelo
Amato Sabrina
Amore Maria Lia
Bella Barbara
Catania Elena
Leotta Giuseppe
Ricciardolo Francesca
Sciuto Marco





Convezioni per assistenza integrativa

La Casa di Cura intrattiene rapporti convenzionali con le seguenti

COMPAGNIE DI ASSICURAZIONI:

- Blue Assistance (Reale Mutua - Egida - Fasi - Pegasus - Zurich Vita)
- Clinic - Finance (Banca di Roma)
- Cliniservice (Ras - Allianz subalpina - Sai - Creditras Assic. - Lloyd Adriatic - Dival Bernese - Mias - Mondial Assistance)
- Europ Assistance Service (Toro - Nuova tirrena - Cattolica - Mediolanum - Mannheim - Augusta - Helvetia - Aurora - Generali - Zurigo - Maeci - Duomo - Assitalia - Fideuram - La Nationale - Le Cab - Uniass - Levante Norditalia - Assidai)
- European Consulting Service
- Filodiretto (Assidim - Alcatel - Winterthur - Epson - Inarcassa - Toro - Mutuo Soccorso - Ibm - AreaBanca)
- Pronto Assistance Servizi (Gruppo SAI)
- Top salute - Medicina 2000
- Mondial Assistance (Assitalia - Gan Italia - Meie - Maeci - La Nationale - Prevised - Duomo - Liguria)
- Newmed (Assitalia - Lloyd's - Sai - Ras - Uap - Bayerische - Casdic - Edil card, conv. indiretta)
- Sara Assicurazioni
- Sistemi Sanitari - Sanicard (Fondiarria - Milano Assicurazioni - Previdente - Bavaria - Geas - Systema Terra)
- Unisalute

CASSE E FONDI INTEGRATIVI:

- C.as.p.i.e. (Bancari)
- Casagit (Giornalisti Italiani)
- Cassa Forense (Generali per Avvocati)
- F.a.s.d.a.c. (Dirigenti Aziende Commerciali)
- F.n.d.a.i. (Dirigenti Aziende Industriali)
- F.i.m.i.v. (Società Mutuo Soccorso)
- F.i.s.d.e. (Dipendenti Enel)
- Galeno (Cassa Autonoma di Previdenza e Assistenza Integrativa di Medici e Odontoiatri)
- Pro.ge.sa. (Società Mutuo Soccorso)
- Praesidium Famiglie (Medici ed Odontoiatri)



Attività scientifica:

- Laboratorio "Fondazione G.B. Morgagni" per la Ricerca finalizzata allo studio genetico dei tumori del colon
 - Programma ICT per l'eccellenza del settore Hi-Tech nel territorio catanese (ICT-E1) Genetica e Biomedica
- Coordinatore scientifico: prof. Enrico Parano
Componenti: Castorina Salvatore, Castorina Sergio, Castorina Riccardo, Privitera Giovanna, Luca Tonia

Attività editoriale:

- "Il Morgagni", Giornale di Clinica e Terapia.
- Provider riconosciuto dal Ministero della Salute per organizzazione ECM (Formazione Continua in Medicina).

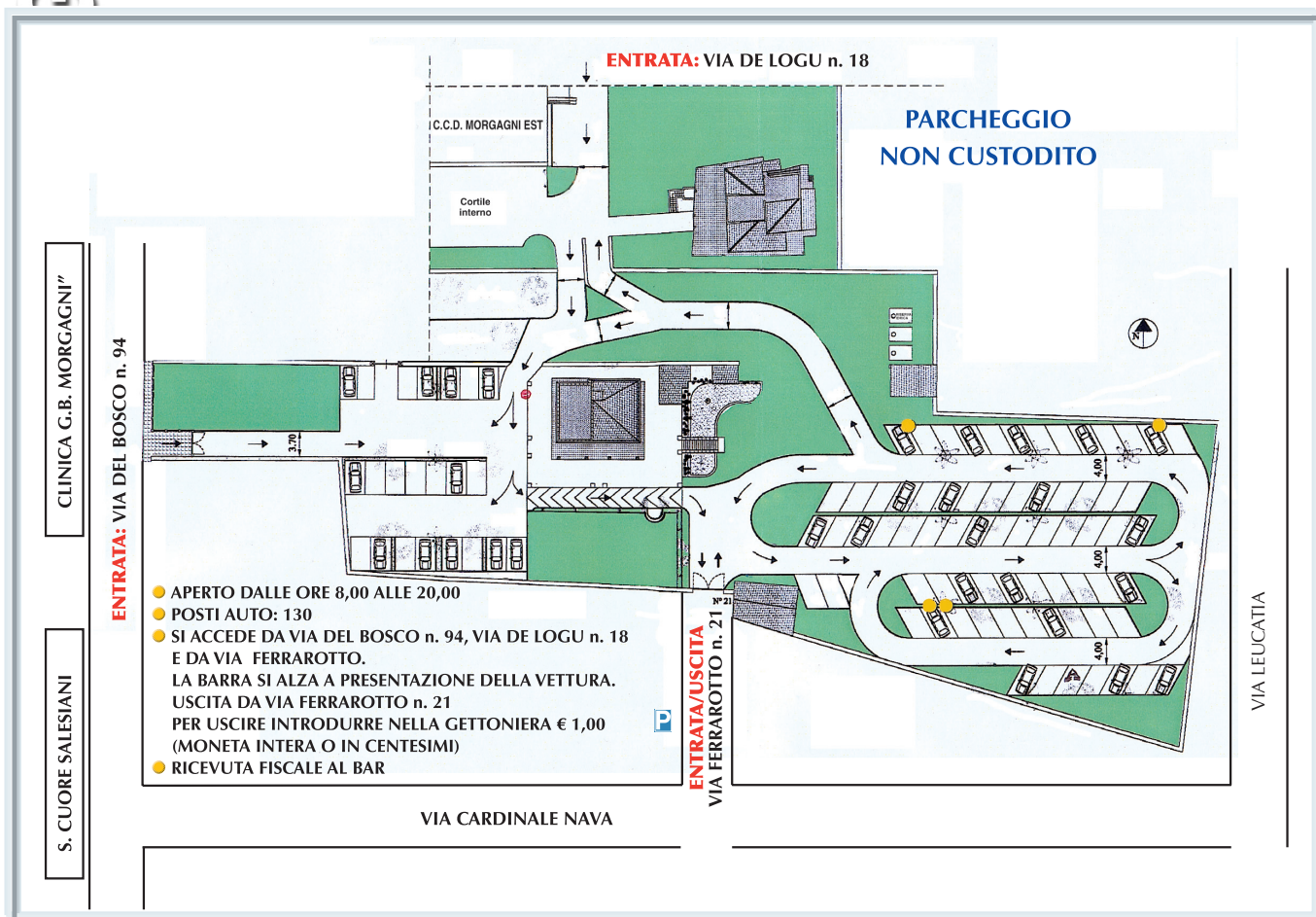



RA



Quartiere Operatorio "Atrio"



Quartiere Operatorio "Prima Sala"



Quartiere Operatorio "Seconda Sala"



Quartiere Operatorio "Terza Sala"



Quartiere Operatorio "Quarta Sala"



Quartiere Operatorio "Sala preparazione e risveglio"

CA

IC

CL



Progetto di medicina preventiva

Dal mese di marzo 2005 è operativo presso il II Centro Clinico Diagnostico "G.B. Morgagni" Casa di Cura, il Servizio di Medicina Preventiva Diagnostica che si avvale, oltre che dei tradizionali esami di laboratorio ed esami strumentali, della più evoluta innovazione in ambito tecnologico:

la **Tc Multistrato 64 Cardio**.

La prima introdotta in Italia è stata installata presso il C.C.D. "G.B. Morgagni" in Catania.

Essa consente, con l'acquisizione di circa 200 sezioni al secondo, ricostruzioni tridimensionali delle immagini ad altissima definizione. Di fatto, essa permette di ottenere incruentamente immagini del cuore e delle arterie coronarie, delle arterie cerebrali e dei grossi vasi; ne consegue l'utilità dell'impiego per la prevenzione dell'infarto, dello stroke cerebrale (ictus) e delle complicanze degli aneurismi aortici. Si aggiunge la sua utilità nel controllo successivo ad interventi sulle coronarie (angioplastiche e By-pass). Può inoltre essere utilizzata nella prevenzione oncologica in quanto permette di visualizzare microlesioni a rischio di evoluzione cancerosa (noduli polmonari di pochi millimetri di diametro) e nello studio dell'addome con colonscopia virtuale che consente di studiare



interamente il grosso intestino a pari validità e precisione rispetto alla colonscopia tradizionale, in maniera non invasiva.

Il servizio di medicina preventiva diagnostica è diretto alla popolazione sana o apparentemente tale che desidera controllare il proprio stato di salute in modo rapido e sicuro, attraverso indagini diagnostiche non invasive affidabili ed efficaci. È stato quindi realizzato un programma specifico indirizzato a valutare lo stato di salute di un particolare distretto dell'organismo.

Partendo da una visita eseguita da uno specialista, integrata eventualmente da esami di laboratorio o altri esami strumentali indicati, si utilizza un'indagine TC Multistrato per acquisire informazioni specifiche su:

- ✓ Studio del cuore e delle arterie coronarie
- ✓ Studio del collo e della testa (arterie ed encefalo)
- ✓ Studio del torace (aorta toracica, polmone, broncoscopia virtuale, mediastino)
- ✓ Studio dell'addome (aorta addominale, arterie renali, fegato, milza, pancreas, rene, ovaie, prostata, colonscopia virtuale)

Ad integrazione di tali esami sono stati sviluppati dei protocolli per la prevenzione di patologie della sfera genitale femminile, maschile, dell'apparato endocrino, del metabolismo e della cute, che si avvalgono di esami semplici di laboratorio e strumentali di facile esecuzione ed immediata lettura.

Si tratta di prestazioni volontariamente richieste dal cittadino in stato di salute, che non rientrano nella diagnostica convenzionata, fino a quando non saranno codificate per un servizio di prevenzione da parte del Servizio Sanitario Nazionale.

I costi del servizio restano a carico dell'utente, o di compagnie di assicurazione, o di mutue aziendali per i propri dipendenti che volessero stabilire rapporto convenzionato col centro.

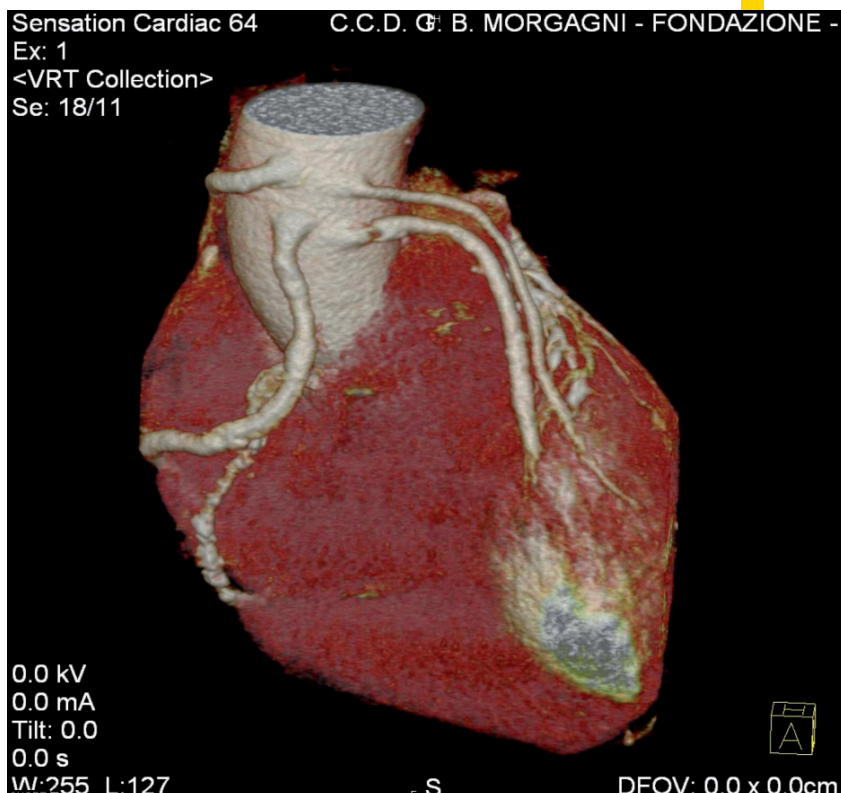



FONDAZIONE MEDITERRANEA "G.B. MORGAGNI"
PER LO SVILUPPO DELLE TECNOLOGIE IN MEDICINA E CHIRURGIA



Diagnosi e Terapia del Lupus Eritematoso

Sabato 8 Luglio 2006
Hotel Villa del Bosco
Catania



C.C.D. "G.B. MORGAGNI" CASA DI CURA
CATANIA

Incontro di aggiornamento
in Oftalmologia

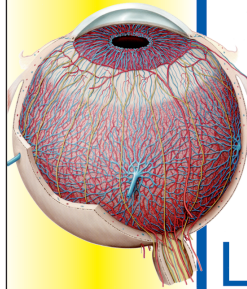

L'occhio iperemico

Diagnostica differenziale clinica
Terapia

Relatori:

Dr. Daniele Cannavò
Dr.ssa Rita Ghirlanda

Venerdì 30 Giugno 2006
Giovedì 6 Luglio 2006
Giovedì 13 Luglio 2006

C.C.D. "G.B. Morgagni"
Sala Blocco Nord - Catania



C.C.D. "G.B. MORGAGNI"



C.C.D. "G.B. MORGAGNI" - CATANIA

CentroCuoreMorgagni

SERVIZIO AMBULATORIALE PER LO STUDIO DEL CUORE DELL'AORTA E DEI GROSSI VASI

nell'AREA della CARDIOCHIRURGIA, EMODINAMICA ed ELETTROFISIOLOGIA

Il Gruppo di Lavoro è costituito dai seguenti specialisti (in ordine alfabetico):

Chirurghi del Cuore e dei Grossi Vasi

ALESSANDRO BARTOLONI, MAURIZIO GENTILE, GIUSEPPE PASSANISI,
LEONARDO PATANÈ

Emodinamisti Cardiologi ed Elettrofisiologi

GIUSEPPE DISTEFANO, SALVATORE GUARNERA, SALVATORE TOLARO

Consulenti "Professori Emeriti"

Chirurgia del Cuore e dei Vasi

ANGELO PIERANGELI (Università di Bologna)

Cardiologia Emodinamica

GIUSEPPE GIUFFRIDA (Università di Catania)

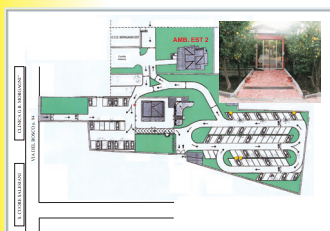

Gli appuntamenti, Lun
sono curat
Call Center tel: 09
Diretto
Segretarie: Sig
Rosat
Clinica Morgagni
Parcheeggio ingresso



Scompenso acuto Overview dalla patologia al trattamento



Venerdì 7 Luglio 2006

Terrazza "G.B. Morgagni" - Via De Logu, 17 - Catania

19.00	Prof. L. Sfogliano	Introduzione
19.05	Dr. B. Aloisi	Fisio-patologia S.A.
19.20	Dr. P. Battaglia	Interazione cuore-polmone
19.30	Dr. G. Laudani	Gestione paziente chirurgico
19.40	Dr. L. Cannamela	Meccanismo recettoriale
19.50	Dr. G. Scaccianoce	Evoluzione dei concetti della Scuola Catanese di Luigi Condorelli ai nostri giorni
20.00	Dr. E. Panascia	Nuove terapie
		<i>Rinfresco</i>

R.S.P. alla Segreteria 095 238 228.



C.C.D. "G.B. MORGAGNI" CASA DI CURA



CentroCuoreMorgagni

ISCAS PEDARA

ISCAS Morgagni Nord srl gestisce da gennaio 1993 la casa di cura di alta specialità "Centro Cuore Morgagni", accreditata con il SSN per le seguenti Unità Funzionali:

- ✓ Cardiologia con UTIC ed Emodinamica
- ✓ Cardiologia
- ✓ Riabilitazione Cardiologica
- ✓ Cardiochirurgia e Chirurgia Vascolare
- ✓ Semi Intensiva
- ✓ Terapia Intensiva
- ✓ Day Hospital

- Ricettività totale di 90 posti letto, di cui 75 autorizzati e pre-accreditati
- oltre 200 dipendenti
- 3 sale operatorie
- 2 sale di Emodinamica
- Terapia Intensiva
- Terapia Semi-Intensiva e U.T.I.C.
- 3 reparti di Degenza
- Centro Analisi Cliniche e Microbiologiche
- Servizio di Radiologia
- Ambulatorio

La Struttura

Il Centro Cuore Morgagni è costituito da un edificio centrale così suddiviso:

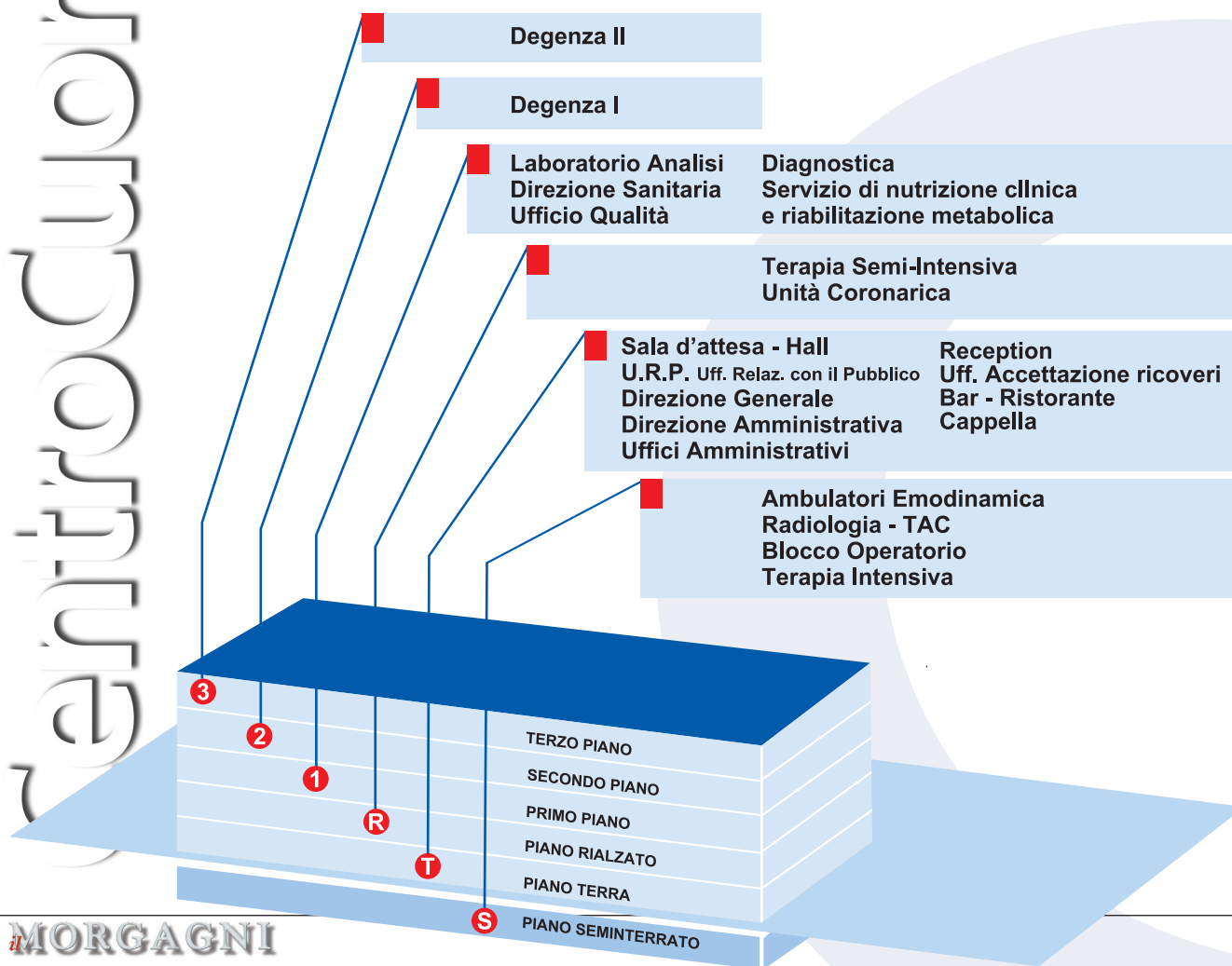



Prestazioni sanitarie in regime di ricovero

Procedure Diagnostiche e Terapeutiche

CARDIOLOGIA	Cateterismo Cardiaco Coronarografia ed Angioplastica percutanea coronarica
ANGIOLOGIA	Arteriografia ed Angioplastica percutanea vascolare
ELETTROFISIOLOGIA	Studio Elettrofisiologico endocavitario Ablazione delle aritmie Impianto di pace-maker

Interventi Chirurgici

CARDIOCHIRURGIA	Interventi di Chirurgia Coronarica Interventi di Chirurgia Valvolare
CHIRURGIA VASCOLARE	Interventi di Chirurgia dell'aorta Interventi di Chirurgia per patologie arteriose cerebrali e periferiche

Servizi Ambulatoriali

Il servizio ambulatoriale è prestato in regime di non convenzionamento con il S.S.N.

Esami Diagnostici

PROVA DA SFORZO
ECOCARDIOGRAMMA
ECOCARDIOGRAMMA FETALE
HOLTER ECG
HOLTER PRESSORIO
ECO TRANSESOFOGEO
ECO COLOR DOPPLER VASCOLARE
SPIROMETRIA

Specialista

Dott. M. Pricoco - Dott. G. Distefano Dott. A. Rocca - Dott.ssa R. Raciti
Dott.ssa M. Barillà - Dott. A. Rocca Dott.ssa R. Raciti
Dott. S. Guarnera
Dott. G. Distefano - Dott. M. Pricoco Dott.ssa R. Raciti
Dott.ssa M. Barillà - Dott. A. Rocca Dott.ssa R. Raciti
Dott. D. Sangrigoli
Dott. G. Santonocito



Visite Specialistiche

CARDIOLOGIA ADULTI

CARDIOLOGIA PEDIATRICA E PRENATALE

ARITMOLOGIA ED ELETTROFISIOLOGIA

CARDIOCHIRURGIA ADULTI

CHIRURGIA VASCOLARE

ANGIOLOGIA

PNEUMOLOGIA

NUTRIZIONE CLINICA

Specialista

Dott. S. Tolaro - Dott. S. Guarnera
Dott. G. Distefano - Dott. M. Pricoco
Dott. A. Rocca - Dott.ssa M. Barillà

Dott. S. Guarnera

Dott. G. Distefano

Dott. L. Patanè - Dott. M. Gentile
Dott. G. Passanisi
Dott. A. Bartoloni
Dott. V. Di Simone
Dott. S. Sambataro
Dott. S. Tribastone
Dott. A. Cavallaro

Resp.: Dott. G. Passanisi
Dott. D. Sangrigoli

Dott. G. Passanisi

Dott. G. Santonocito

Prof. G. Vetro

Centro Analisi Cliniche e Microbiologiche

Il servizio di analisi cliniche e microbiologiche è prestato in regime di non convenzionamento con il S.S.N.; vengono comunque applicate le stesse tariffe dei laboratori convenzionati (ticket).

Tipologia di Esami

- ✓ EMATOLOGIA E COAGULAZIONE
- ✓ CHIMICA - CLINICA
- ✓ SIEROLOGIA
- ✓ EMOGASANALISI
- ✓ IMMUNODIAGNOSTICA
- ✓ MICROBIOLOGIA



Raggruppamento di Medicina

Responsabile: Dott. S. Tolaro

Unità funzionale e/o servizio Responsabile

CARDIOLOGIA CON
UTIC/SERVIZIO
ED EMODINAMICA

Dott. S. Tolaro

CARDIOLOGIA

Dott. S. Guarnera

RIABILITAZIONE
CARDIOLOGICA

Dott.ssa R. Raciti

SERVIZIO DI
ELETTROFISIOLOGIA

Dott. G. Distefano

Staff medici

Dott.ssa M. Barillà
Dott. D. Giannetta
Dott. M. Pricoco
Dott. G. Bottaro

Dott.ssa G. D'Agata
Dott.ssa S. Ferraro
Dott. N. Messineo
Dott.ssa G. Mirone
Dott.ssa G. Paolino
Dott.ssa R. Raciti
Dott. A. Rocca
Dott.ssa R. Venuto
Dott.ssa G. Bosco

Dott. M. Spada
Dott. V. De Geronimo

Dott. F. Carcagnolo

Raggruppamento di Chirurgia

Responsabile: Dott. L. Patanè

Unità funzionale e/o servizio Responsabile

CARDIOCHIRURGIA E
CHIRURGIA VASCOLARE

Dott. M. Gentile

SEMI INTENSIVA

Dott. G. Passanisi

TERAPIA INTENSIVA

Dott. A. Pulvirenti

SERVIZIO DI ANESTESIA

Dott. G. Laudani

LABORATORIO ANALISI
CLINICHE E MICROBIOLOGICHE

Dott.ssa M.G. Sorbello

SERVIZIO DI RADIOLOGIA

Dott. V. Riccioli

Staff medici e biologi

Dott. A. Bartoloni
Dott. A. Cavallaro
Dott. V. Di Simone
Dott. R. Fugà
Dott. F. Sambataro
Dott. D. Sangrigoli
Dott. S. Tribastone

Dott.ssa M. Barillà
Dott. S. Grasso

Dott. G. Santonocito

Dott.ssa D. Di Bella
Dott. G. Puglisi
Dott. G. Scollo

Dott.ssa F. Cavallaro
Dott.ssa C. Drago
Dott.ssa M. Macchi

ISCAS PEDARALI
Centro Cuore Morgagni



Il Ricovero

Le prenotazioni di ricovero avvengono su proposta del Medico inviante o dei Medici di ISCAS, contattando il Servizio Accettazione. Per l'accettazione al ricovero è necessario presentare la seguente documentazione:

- Codice fiscale
- Documento di riconoscimento (carta d'identità o passaporto per i non residenti in Italia)

Inoltre;

Cittadini residenti in Italia

- Prescrizione sanitaria rilasciata dal medico curante
- Scheda di accesso in ospedale rilasciata dal medico curante
- Certificato di trasferimento da una Struttura Pubblica o Privata Convenzionata nel caso di ricovero in urgenza
- Attestato di polizza assicurativa nel caso di convenzione con Assicurazioni

Cittadini Stranieri Comunitari (UE)

- Prestazioni in urgenza: mod. E111 emesso dall'Ente Sanitario della Nazione di residenza;
- Prestazioni non in urgenza: modulare per assistenza sanitaria agli assicurati di Istituzioni estere di malattia in temporaneo soggiorno in Italia rilasciato dall'azienda ASL di attuale domicilio o residenza

Cittadini Stranieri Extracomunitari o dell'UE residenti in Italia

- Tessera sanitaria rilasciata dalla ASL di domicilio o residenza

Cittadini Stranieri presenti in Italia ad altro titolo (turisti, profughi, nomadi...)

- Hanno diritto unicamente alle prestazioni ospedaliere di tipo urgente

Cittadini di Stati con i quali esistono accordi bilaterali

- Modello rilasciato dal proprio Ente di assistenza



TELECONFERENZA SUL TRATTAMENTO CHIRURGICO DELL'INSUFFICIENZA MITRALICA CRONICA

Associazione Nazionale Medici Cardiologi Ospedalieri (A.N.M.C.O.)

VENERDÌ 30 SETTEMBRE 2005
AULA CENTRO CUORE MORGAGNI
PEDARA

Teleconferenza sulle patologie coronariche e vascolari ad alto rischio

Diagnosi e strategie di trattamento

5 Maggio 2006

Aula Centro Cuore Morgagni
Pedara, Catania.



Corso di aggiornamento scientifico

*La terapia attuale delle
dislipidemie consente sempre
di raggiungere i target stabiliti
dalle Linee Guida internazionali?*

27 Maggio 2006

Pedara (CT)
Centro Cuore Morgagni



CARDIO-INCONTRI

ANCE CATANIA - 2006



Associazione Nazionale Medici Cardiologi
ExtraOspedalieri del Territorio
Sezione Provinciale di Catania

Con il patrocinio di:



REGIONE SICILIANA
ASSESSORATO REGIONALE SANITÀ



Ordine dei Medici Chirurghi e Odontoiatri
della Provincia di Catania

AZIENDA
USL 3
CATANIA



Fondazione Rizzierremme "G. Morgagni"
per lo sviluppo delle tecnologie in Medicina e Chirurgia

Cuore e Sport:
**"La Sport-Terapia dalla
teoria alla pratica"**



*La Sport-Terapia... un nuovo ed importante supporto
nella riabilitazione cardiologica in fase IV e nella
prevenzione primaria delle malattie cardio-vascolari*

Sabato, 10 Giugno 2006
Hotel Romano Palace****
CATANIA



CentroCuoreMorgagni

Aggiornamenti in tema di Terapia Anticoagulante

Pedara 24 Giugno 2006
Auletta del Centro Cuore Morgagni - Catania

- 8.30 Registrazione dei partecipanti
8.45 Presentazione dei lavori
Dr. S. Guarnera
- 9.00-9.30 Lettura Magistrale: Fisiopatologia della coagulazione
Dr. D. De Lucia
- 1ª SESSIONE - TERAPIA ANTICOAGULANTE ORALE**
- 10.00 Farmacologia - *Dr. A. Interlandi*
10.45 Impiego clinico - *Dr. S. Grasso*
11.30 Break
- TERAPIA PARENTERALE**
- 11.45 Farmacologia - *Dr. A. Interlandi*
12.30 Impiego clinico - *Dr. N. Messineo*
13.15 Discussione
13.30 Pausa pranzo
- 2ª SESSIONE - ASPETTI PRATICI DELLA TERAPIA ANTICOAGULANTE**
- 14.15 Monitoraggio clinico e di laboratorio
Dr. A. Bartoloni, D.ssa C. Drago
15.00 Terapia delle complicanze emorragiche
Dr. A. Pulvirenti
15.45 Discussione
16.00 Tavola rotonda
A proposito di Evidence Based Medicine: cambiare i protocolli?
Dr. A. Bartoloni, Dr. S. Guarnera, Dr. G. Passanisi, Dr. A. Pulvirenti
- 17.00 Conclusione del Corso; consegna del questionario di valutazione.



22 settembre 2006
Aula Centro Cuore Morgagni
Pedara, Catania.

**Update clinico,
interventistico
e chirurgico sulla
fibrillazione atriale**

CentroCuoreMorgagni

 **S.I.C.O.A.**
SOCIETA' ITALIANA CARDIOLOGIA
OSPEDALITA' ACCREDITATA

CONVEGNO INTERREGIONALE
SICILIA CAMPANIA E PUGLIA

***Malattie cardiovascolari
nell'anziano***

Primo Annuncio

Catania, 9-11 novembre 2006
Grand Hotel Excelsior

ISCAS PEDARALI
CentroCuoreMorgagni



Catania, 9-11 novembre 2006
Grand Hotel Excelsior

Le malattie cardiovascolari nell'anziano

Etica e Scienza

I° Congresso interregionale SICCOA
Sicilia, Campania, Puglia e Calabria



S.I.C.O.A.
SOCIETA' ITALIANA CARDIOLOGIA
OSPEDALITA' ACCREDITATA



FONDAZIONE MEDITERRANEA "G.B. MORGAGNI"
PER LO SVILUPPO DELLE TECNOLOGIE
IN MEDICINA E CHIRURGIA



CentroCuoreMorgagni



CentroCuoreMorgagni

CORSO DI AGGIORNAMENTO
2006

**INFEZIONI IN
CARDIOCHIRURGIA:
ATTUALITA' E PROSPETTIVE
TERAPEUTICHE**



**17 Novembre 2006
Aula Centro Cuore Morgagni
Pedara - Catania**